

Dim	A	B	C	D	E	F	G	H	J
1	66	37	23	64	29	45	73	84	102
2	66	37	23	68	29	48	74	87	105
3	66	37	23	80	29	57	77	93	111
4	66	37	23	91	29	67	83	107	125
5	74	46	25	110	35	84	85	110	128
6	74	46	25	125	35	119	98	128	148
7	74	46	25	142	35	131	103	140	161
8	74	46	25	64	35	45	72	83	102
9	74	46	25	68	35	48	73	86	105
10	74	46	25	80	35	57	76	92	111
11	74	46	25	91	35	67	82	106	125

GEVAX solenoid valfleri tüm ömür ve performans testlerinden geçirilmekte ve tüm ürünler sevki öncesinde %100 çalışma testine tabi tutulmaktadır. Verilen basınç değeri AC gerilimine göre; DC uygulamalarda kullanım özelliklerine göre basınç değeri düşebilir.

Gövde: Pirinç
Kovan: Paslanmaz Çelik
Çekirdek: Paslanmaz Çelik
Yay: Paslanmaz Çelik
Yatak: Pirinç

GEVAX solenoid valves pass through all life-time and performance tests, and all the valves are %100 applied functional tests before delivery.

The pressure values are given for AC coils; for DC applications Pmax may decrease as per applications features.

Body: Brass
Core Tube: Stainless Steel
Core: Stainless Steel
Springs: Stainless Steel
Seat: Brass

Yanıt Zamanı / Response Time	3/8"-1"
Açma Zamanı / Opening Time	30-70 ms
Kapama Zamanı / Closing Time	50-150 ms

Yanıt Zamanı / Response Time	1 1/4"- 2"
Ayarlanabilir Kapatma: 1000 ms.'ye kadar	
Adjustible (Closing up to 1000 ms)	

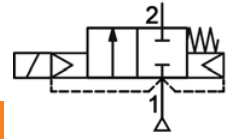

Normalde Kapalı / Normally Closed

Ölçü (Ports)	Orifice (Ømm)	Kv (l/min)	Fark Basıncı Press.Differential ΔP (bar)		Bobin (Coil)	Dim.	Conta/Diyafram (Seal)	Akışkan Sıcaklığı (Fluid Temp.)	Ağırlık Weight (kg)	Sipariş Kodu (Order Code)
			Pmin	Pmax						
3/8"	10	30,00	0,5	16	TP1	1	FKM=V	-10°C+150°C	0,520	2801-KBVC016-100
1/2"	12	65,00	0,5	16	TP1	2			0,585	2801-KBVD016-120
3/4"	19	110,00	0,5	16	TP1	3			0,740	2801-KBVE016-190
1"	25	180,00	0,5	16	TP1	4			1,040	2801-KBVF016-250
1 1/4"	32	250,00	0,5	10	TP2	5			1,640	2801-KBVG010-320
1 1/2"	40	390,00	0,5	10	TP2	6			2,710	2801-KBVH010-400
2"	50	575,00	0,5	10	TP2	7			3,675	2801-KBVI010-500

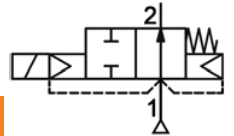

Normalde Açık / Normally Open

Ölçü (Ports)	Orifice (Ømm)	Kv (l/min)	Fark Basıncı Press.Differential ΔP (bar)		Bobin (Coil)	Dim.	Conta/Diyafram (Seal)	Akışkan Sıcaklığı (Fluid Temp.)	Ağırlık Weight (kg)	Sipariş Kodu (Order Code)
			Pmin	Pmax						
3/8"	10	30,00	0,5	16	TP4	8	FKM=V	-10°C+150°C	0,520	2801-ABVC016-100
1/2"	12	65,00	0,5	16	TP4	9			0,585	2801-ABVD016-120
3/4"	19	110,00	0,5	16	TP4	10			0,740	2801-ABVE016-190
1"	25	180,00	0,5	16	TP4	11			1,040	2801-ABVF016-250
1 1/4"	32	250,00	0,5	10	TP4	5			1,640	2801-ABVG010-320
1 1/2"	40	390,00	0,5	10	TP4	6			2,710	2801-ABVH010-400
2"	50	575,00	0,5	10	TP4	7			3,675	2801-ABVI010-500